



挪威極樂號郵輪
NORWEGIAN BLISS

總噸位數 Gross Tonnage	甲板樓層 Decks	建造年份 Year Build	滿載客數 Guest Capacity	船員人數 Ship Crew	餐廳 Restaurant	酒吧 Bar & Lounge	郵輪長度 Overall Length	郵輪寬度 Overall Beam
164,600	20	2018	4,004	1,716	20	16	329.80 米	41.50 米

15 天 Days

加拿大 (西岸) + 美國 (西岸)
CANADA (WEST) + USA (WEST)
2 IN 1 郵輪旅遊+陸地旅遊
CRUISE TRAVEL + LAND TRAVEL



Matthew Chin
 或 Paul Chin
 老 闆
 親自領隊

洛杉磯 (美國) + 拉斯維加斯 (美國)
 + 大峽谷 (美國) + 舊金山 (美國)
 + 維多利亞 (加拿大) + 溫哥華 (加拿大)
 + 惠斯勒 (加拿大) + 挪威極樂號郵輪
2 合 1 旅遊豪華團
 Los Angeles (USA) + Las Vegas (USA)
 + Grand Canyon (USA) + San Francisco (USA)
 + Victoria (Canada) + Vancouver (Canada)
 + Whistler (Canada) + Norwegian Bliss Cruise
2 IN 1 Luxury Travel Tour



出發日期 Departure	溫度 Temperature	團號 Tour Code
26/03/2024	8°C - 16°C	15-260324-C

公司業務 We Specialize For:



088-233032

www.sabahmatthewpaul.com.my

Like /matthewpaultravel matthewpaultours@gmail.com

Lot B-1-5, 1st/F, Block B, Plaza Tanjung Aru, Tanjung Aru, Jln. Mat Salleh, 88100 KK, Sabah, Malaysia.

*****行程中照片只供參考***** ALL the photos used in Itinerary are for illustration only*****



MATTHEWPAUL 開心旅行社有限公司

TOURS & TRAVEL SDN BHD

KPL/LN-4696 738891-U
開心旅遊, 品牌旅遊



26/03/2024	第一天	亞庇 / 吉隆坡 / 台北 / 洛杉磯	✈️	BKI/KUL MH2613 1010/1240
週二 TUE	DAY 1	Kota Kinabalu / Kuala Lumpur / Taipei / Los Angeles		KUL/TPE BR228 1525/2005 TPE/LAX BR16 2355/1925

抵達洛杉磯後送往酒店休息。

Upon arrived Los Angeles transfer to hotel.

膳食 Meals	早餐 Breakfast	午餐 Lunch	晚餐 Dinner	住宿 Stay	4* Hotel Double Tree by Hilton or similar
	無 N/A	於飛機 On board	於飛機 On board		

27/03/2024	第二天	洛杉磯 (美國)	🚌	
週三 WED	DAY 2	Los Angeles (USA)		

暢游: 日落大道、中國大劇院、明星足跡、好萊塢、比佛利山莊、羅迪歐大道及聖塔莫尼卡碼頭。

city tour: Sunset Boulevard, The Chinese Theatre, Star Footprint, Hollywood Bowl, Beverly Hill, Rodeo Drive and Santa Monica Pier.

膳食 Meals	早餐 Breakfast	午餐 Lunch	晚餐 Dinner	住宿 Stay	4* Hotel Sheraton Garove or similar
	於酒店 At Hotel	洛杉磯 Los Angeles	洛杉磯 Los Angeles		



28/03/2024	第三天	洛杉磯 / 拉斯維加斯	🚌	
週四 THU	DAY 3	Los Angeles / Las Vegas		

早餐後乘旅游車前往拉斯維加斯。一個以賭城而聞名於世的沙漠城市。拉斯維加斯越夜越迷人。我們入宿旺區長街附近酒店，您可盡情逛街購物。

After breakfast transfer to Las Vegas, the beautiful and fascinating desert casino city. After check-in free & leisure.

膳食 Meals	早餐 Breakfast	午餐 Lunch	晚餐 Dinner	住宿 Stay	5* Motre Cario or similar
	於酒店 At Hotel	拉斯維加斯 Las Vegas	自理 By own		



公司業務 We Specialize For:



國外旅遊
Outbound



郵輪旅遊
Cruise



國際遠程豪華旅遊
Luxury Travel Destinations

088-233032



Like /matthewpaultravel



matthewpaultours@gmail.com



Lot B-1-5, 1st/F, Block B, Plaza Tanjung Aru, Tanjung Aru, Jln. Mat Salleh, 88100 KK, Sabah, Malaysia.

*****行程中照片只供參考***** ALL the photos used in Itinerary are for illustration only*****



MATTHEWPAUL 開心旅行社有限公司

TOURS & TRAVEL SDN BHD 開心旅遊, 品牌旅遊

KPLJ/N-4696 738891-U



29/03/2024	第四天	拉斯維加斯 / 大峽谷/拉斯維加斯	
週五 FRI	DAY 4	Las Vegas / Grand Canyon / Las Vegas	

早上 6 時乘旅遊車前往聞名世界的大峽谷，簡單酒店早餐在車上享用。抵達后參觀大峽谷南緣地區雄偉罕見峽谷奇觀，步行在天空步道。回程車游著名的胡佛水壩。傍晚返回拉斯維加斯，再度讓您自由自在盡情享受彩色繽紛熱鬧非凡的長街迷人夜景。

All day tour for Grand Canyon National Park, Sky Walk& Hover Damby coach. Back to Las Vegas in the evening, enjoy the beautiful and charming Las Vegas nightlife.

膳食 Meals	早餐 Breakfast	午餐 Lunch	晚餐 Dinner	住宿 Stay	5* Motre Cario or similar
	酒店打包 Hotel ala-cart	大峽谷 Grand Canyon	自理 By own		

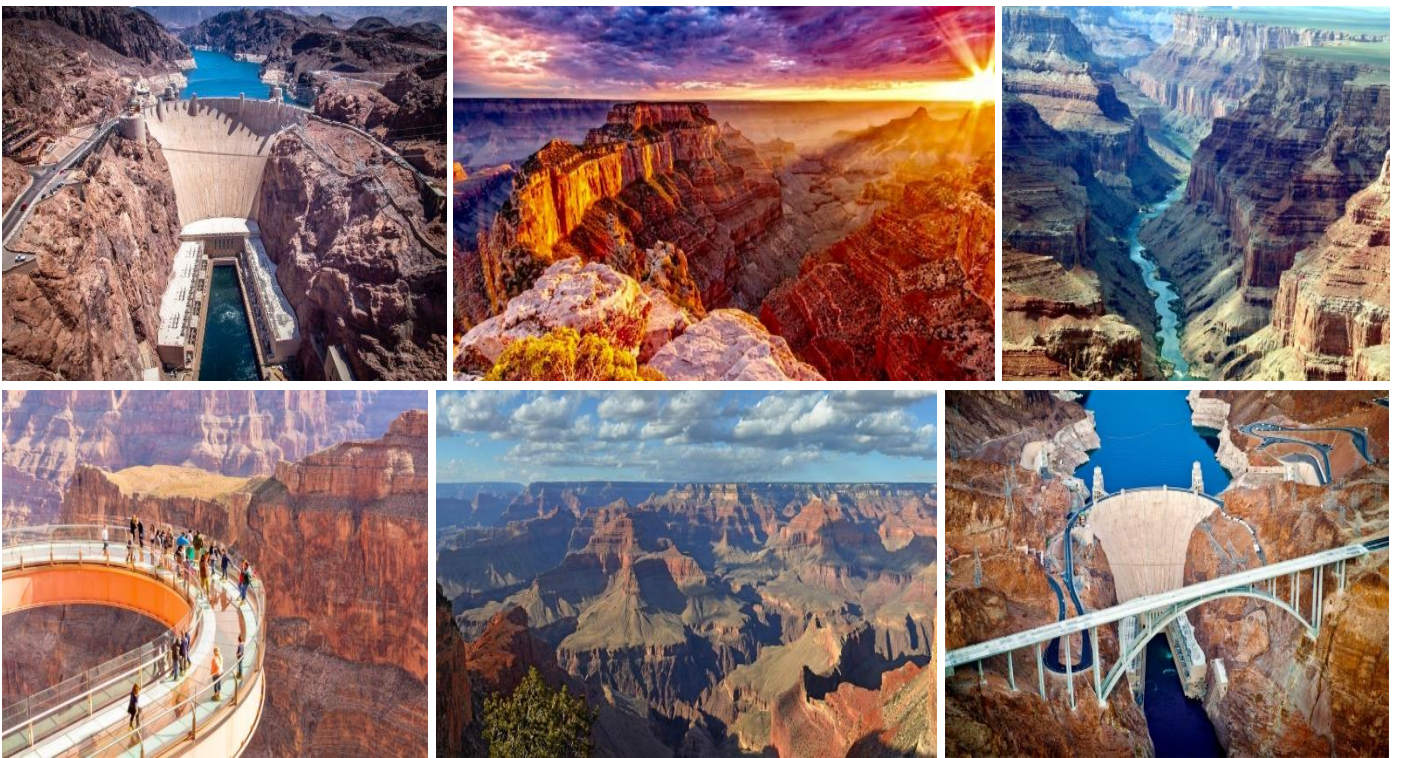

30/03/2024	第五天	拉斯維加斯 / 洛杉磯	
週六 SAT	DAY 5	Las Vegas / Los Angeles	

早餐後，乘旅遊車返回洛杉磯，中途前往拉斯維加斯著名 Premium Outlet 逛街購物。

After breakfast, transfer to Los Angeles, Premium Outlet for shopping.

膳食 Meals	早餐 Breakfast	午餐 Lunch	晚餐 Dinner	住宿 Stay	4* Hotel Sheraton Garden Grove or similar
	於酒店 At Hotel	自理 By own	洛杉磯 Los Angeles		

公司業務 We Specialize For:

- 國外旅遊
Outbound
- 郵輪旅遊
Cruise
- 國際遠程豪華旅遊
Luxury Travel Destinations

088-233032

www.sabahmatthewpaul.com.my ★★★★★

Like /matthewpaultravel matthewpaultours@gmail.com

Lot B-1-5, 1st/F, Block B, Plaza Tanjung Aru, Tanjung Aru, Jln. Mat Salleh, 88100 KK, Sabah, Malaysia.

*****行程中照片只供參考***** ALL the photos used in Itinerary are for illustration only*****



MATTHEWPAUL 開心旅行社有限公司

TOURS & TRAVEL SDN BHD 開心旅遊, 品牌旅遊

KPLJ/N-4696 738891-U



31/03/2024	第六天	洛杉磯 / 登挪威極樂號郵輪		離港 ETD: 下午 1500 PM
週日 SUN	DAY 6	Los Angeles / Embark Norwegian Bliss Cruise		

上午 10 時送往郵輪碼頭, 辦理登船手續後登上挪威極樂號郵輪, 開始您的豪華遊輪之旅。
 Transfer to cruise terminal at 1000 AM in the morning, embark for Norwegian Bliss Cruise.

膳食 Meals	早餐 Breakfast	午餐 Lunch	晚餐 Dinner	住宿 Stay	於郵輪 On Cruise
	於酒店 At Hotel	於郵輪 On Cruise	於郵輪 On Cruise		



01/04/2024	第七天	舊金山, 美國		靠港 ETA: 中午 1200 PM 離港 ETD: 晚上 2200 PM
週一 MON	DAY 7	San Francisco, USA		

郵輪抵達聞名世界的舊金山。領隊帶領岸上遊覽: 漁人碼頭、中國城牌樓、聯合廣場、金門大橋及雙峰。
 Cruise arrived San Francisco, On shore excursion with tour leader: Fisherman's Wharf, China Town, Union Square, Golden Gate Bridge, Twin Peak.

膳食 Meals	早餐 Breakfast	午餐 Lunch	晚餐 Dinner	住宿 Stay	於郵輪 On Cruise
	於郵輪 On Cruise	舊金山 San Francisco	舊金山 San Francisco		

公司業務 We Specialize For:



088-233032

www.sabahmatthewpaul.com.my

Like /matthewpaultravel matthewpaultours@gmail.com

Lot B-1-5, 1st/F, Block B, Plaza Tanjung Aru, Tanjung Aru, Jln. Mat Salleh, 88100 KK, Sabah, Malaysia.

*****行程中照片只供參考***** ALL the photos used in Itinerary are for illustration only*****



MATTHEWPAUL 開心旅行社有限公司

TOURS & TRAVEL SDN BHD 開心旅遊, 品牌旅遊

KPLJ/N-4696 738891-U



02/04/2024	第八天	郵輪巡航於公海			
週二 TUE	DAY 8	Relaxing day at sea			
盡享郵輪豪華設備, 美食及精彩娛樂。 Enjoy cruise luxury facilities, foods and exciting entertainment.					
膳食 Meals	早餐 Breakfast	午餐 Lunch	晚餐 Dinner	住宿 Stay	於郵輪 On Cruise
	於郵輪 On Cruise	於郵輪 On Cruise	於郵輪 On Cruise		

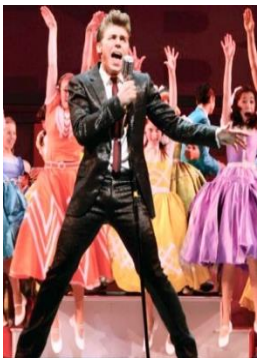

公司業務 We Specialize For:

- 國外旅遊 Outbound
- 郵輪旅遊 Cruise
- 國際遠程豪華旅遊 Luxury Travel Destinations

088-233032

www.sabahmatthewpaul.com.my

Like /matthewpaultravel matthewpaultours@gmail.com

Lot B-1-5, 1st/F, Block B, Plaza Tanjung Aru, Tanjung Aru, Jln. Mat Salleh, 88100 KK, Sabah, Malaysia.

*****行程中照片只供參考***** ALL the photos used in Itinerary are for illustration only*****



MATTHEWPAUL 開心旅行社有限公司

TOURS & TRAVEL SDN BHD 開心旅遊, 品牌旅遊

KPLJ/N-4696 738891-U



03/04/2024	第九天	維多利亞, 加拿大		靠港 ETA: 下午 1400 PM
週三 WED	DAY 9	Victoria, Canada		離港 ETD: 晚上 2300 PM
郵輪抵達加拿大維多利亞港, 一個充滿濃厚倫敦風情的美麗城市。領隊帶領岸上游覽: 維多利亞港、唐人街、皇家不列顛哥倫比亞博物館、不列顛哥倫比亞省議會大廈、步行街。 Cruise arrived Victoria. On shore excursion with tour leader. Visit: Victoria Inner Harbour, China Town, Royal BC Museum, British Columbia Parliament Buildings, Government Street.				
膳食 Meals	早餐 Breakfast	午餐 Lunch	晚餐 Dinner	住宿 Stay
	於郵輪 On Cruise	於郵輪 On Cruise	維多利亞 Victoria	於郵輪 On Cruise



04/04/2024	第十天	溫哥華, 加拿大		靠港 ETA: 下午 1430 PM
週四 THU	DAY 10	Vancouver, Canada		郵輪過夜 Cruise Overnight
溫哥華暢遊: 加拿大廣場, 中國城及蒸汽鐘。晚餐後回返郵輪。 Visit Vancouver and tour for Canada Place, China Town and Steam Clock. Transfer back to cruise after dinner.				
膳食 Meals	早餐 Breakfast	午餐 Lunch	晚餐 Dinner	住宿 Stay
	於郵輪 On Cruise	於郵輪 On Cruise	溫哥華 Vancouver	於郵輪 On Cruise

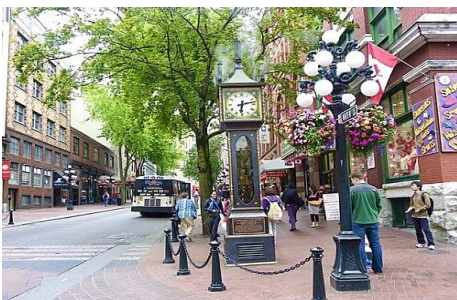

公司業務 We Specialize For:

- 國外旅遊 Outbound
- 郵輪旅遊 Cruise
- 國際遠程豪華旅遊 Luxury Travel Destinations

088-233032

www.sabahmatthewpaul.com.my

Like /matthewpaultravel matthewpaultours@gmail.com

Lot B-1-5, 1st/F, Block B, Plaza Tanjung Aru, Tanjung Aru, Jln. Mat Salleh, 88100 KK, Sabah, Malaysia.

*****行程中照片只供參考***** ALL the photos used in Itinerary are for illustration only*****



05/04/2024	第十一天	告別郵輪 / 溫哥華 / 惠斯勒		退房 Check-out: 上午 0800 AM
週五 FRI	DAY 11	Disembark cruise / Vancouver / Whistler		

早餐後告別郵輪，隨後乘旅遊車前往惠斯勒，2010 年曾經主辦過冬季奧運會。是北美最具盛名的旅遊及滑雪勝地（11 月至 4 月）。抵達後在斯闊米甚乘坐著名的 Sky Gondola 纜車，欣賞沿海熱帶雨林和山頂，隨後探索斯勒村，冬季奧林匹克廣場。

After breakfast disembark cruise, then transfer to Whistler, hosted the the winter Olympics in 2010. A famous north American tourist and ski resort (November to April). Ride the famous sea to Sky Gondola Cable car in Squamish, then explore Whistler Village, Winter Olympics Plaza.

膳食 Meals	早餐 Breakfast	午餐 Lunch	晚餐 Dinner	住宿 Stay	4* Hilton Whistler Resort & Spa or similar
	於郵輪 On Cruise	惠斯勒 Whistler	惠斯勒 Whistler		

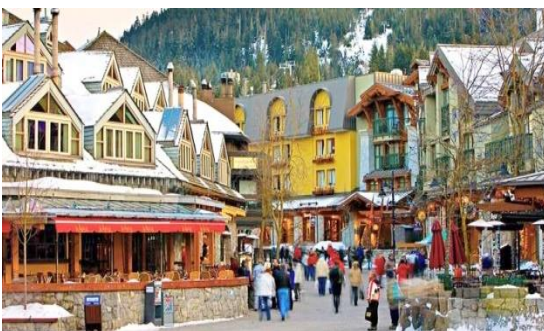

06/04/2024	第十二天	惠斯勒 / 葛勞斯山 / 卡皮拉諾吊橋公園		
週六 SAT	DAY 12	Whistler / Grouse Mountain / Capilano Suspension Bridge and park		

早餐後前往葛勞斯山，搭乘北美最大的空中纜車至 3,700 尺的高山公園，過程可以欣賞到溫哥華市區及海洋美景。下午前往令人驚喜連連的卡皮拉諾吊橋公園，這裡有世界其中一條最高最長的吊橋，可同時承載 1,333 人。公園參天巨木，蛇蜒小徑，天然瀑布，令人不禁讚歎大自然神誇美麗。

After breakfast transfer to Grouse Mountain, take the cable car to Alpine Park and enjoy beautiful views of Vancouver. Afternoon transfer to Capilano Suspension Bridge and Park, there are amazing view of nature here.

膳食 Meals	早餐 Breakfast	午餐 Lunch	晚餐 Dinner	住宿 Stay	4* Hyatt Regency Vancouver or similar
	於酒店 At Hotel	溫哥華 Vancouver	溫哥華 Vancouver		

公司業務 We Specialize For:



088-233032

www.sabahmatthewpaul.com.my

Like /matthewpaultravel matthewpaultours@gmail.com

Lot B-1-5, 1st/F, Block B, Plaza Tanjung Aru, Tanjung Aru, Jln. Mat Salleh, 88100 KK, Sabah, Malaysia.

*****行程中照片只供參考***** ALL the photos used in Itinerary are for illustration only*****



MATTHEWPAUL 開心旅行社有限公司

TOURS & TRAVEL SDN BHD 開心旅遊, 品牌旅遊

KPL/LN-4696 738891-U

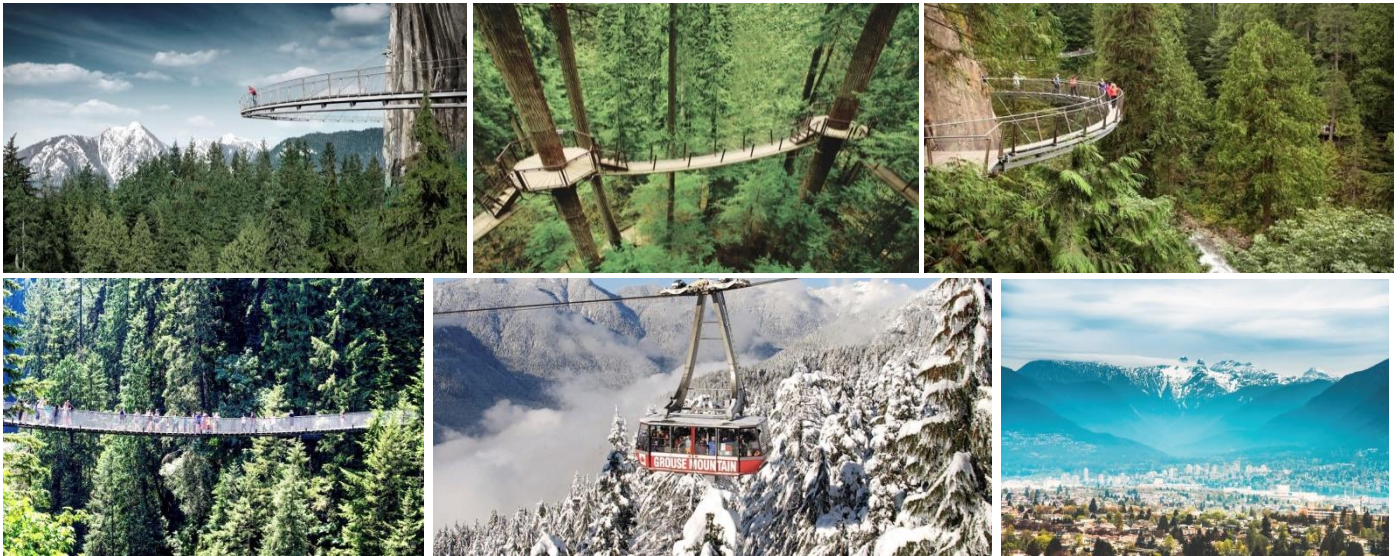

07/04/2024	第十三天	溫哥華 / 送往機場		
週日 SUN	DAY 13	Vancouver / Transfer to airport		
早餐後市區遊覽：斯坦利公園、獅門橋、維多利亞公園、以及羅布森街。晚餐後送往機場。 After breakfast transfer for city tour: Stanly Park, Lions Gate Bridge, Victoria Park, and Robson Street. After dinner transfer to airport.				
膳食 Meals	早餐 Breakfast	午餐 Lunch	晚餐 Dinner	住宿 Stay
	於酒店 At Hotel	溫哥華 Vancouver	溫哥華 Vancouver	無 N/A



08/04/2024	第十四天	溫哥華 / 台北		VYR/TPE CI31 0035/0535+1
週一 MON	DAY 14	Vancouver / Taipei		
膳食 Meals	早餐 Breakfast	午餐 Lunch	晚餐 Dinner	住宿 Stay
	於飛機 On Board	於飛機 On Board	於飛機 On Board	於飛機 On Board
09/04/2024	第十五天	台北 / 吉隆坡 / 亞庇		TPE/KUL CI721 0830/1315
週二 TUE	DAY 15	Taipei / Kuala Lumpur / Kota Kinabalu		KUL/BKI MH2640 1545/1820
膳食 Meals	早餐 Breakfast	午餐 Lunch	晚餐 Dinner	住宿 Stay
	於飛機 On Board	於飛機 On Board	於飛機 On Board	無 N/A

旅途結束 End of the Tour

公司業務 We Specialize For:

- 國外旅遊
Outbound
- 郵輪旅遊
Cruise
- 國際遠程豪華旅遊
Luxury Travel Destinations

088-233032

www.sabahmatthewpaul.com.my ★★★★★

f Like /matthewpaultravel ✉ matthewpaultours@gmail.com

📍 Lot B-1-5, 1st/F, Block B, Plaza Tanjung Aru, Tanjung Aru, Jln. Mat Salleh, 88100 KK, Sabah, Malaysia.

*****行程中照片只供參考***** ALL the photos used in Itinerary are for illustration only*****



出發日期: 26/03/2024



挪威極樂號郵輪 Norwegian Bliss



內側客房 Inside Cabin



露臺海景客房 Balcony Cabin

團費 (兩人一房)
Tour Fare (Twin Share)

RM **25,338**

RM **26,048**

團費不包括 Tour Price Excluded

郵輪碼頭稅及政府稅 (保留調整權力) Cruise Government Taxes & NCF (Subject to change)	RM	2,017	總額 Subtotal RM 5,217
全程導遊司機小費 Tips for Guide & Driver	RM	400	
全程機場稅及燃油附加費 (保留調整權力) Airport tax & fuel surcharge (Subject to change)	RM	2,800	

● 團費包括

● Tour Price Includes



- 郵輪船票及所有郵輪港口岸上遊覽節目
- Cruise ticket and ALL cruise ports shore excursions



- 所有團體機票
- ALL group flight tickets



- 交通運輸
- ALL transportations



- 4 星級酒店住宿及享用美式自助早餐
- 4 Stars Hotel accommodation and American buffet breakfast



- 行程表中所列膳食
- Meals Stated in Itinerary

● 注意: 詳細內容, 依據行程表中說明為準。

● Notice: Details according to the description of the itinerary.



重要事項 (IMPORTANT)

旅客必須遵守當地國家對新冠肺炎疫苗的規定及其他事項。
Travelers must comply with local country regulations for Coronary Pneumonia vaccines and other matters.

公司業務 We Specialize For:



國外旅遊
Outbound



郵輪旅遊
Cruise



國際遠程豪華旅遊
Luxury Travel Destinations

088-233032

www.sabahmatthewpaul.com.my



Like /matthewpaultravel



matthewpaultours@gmail.com



Lot B-1-5, 1st/F, Block B, Plaza Tanjung Aru, Tanjung Aru, Jln. Mat Salleh, 88100 KK, Sabah, Malaysia.

*****行程中照片只供參考***** ALL the photos used in Itinerary are for illustration only*****



● 團費不包括

● Tour Price Excludes



- 不含旅遊保險
- Travel Insurance NOT included
- **保險需包括疫情**
- **insurance MUST include pandemic**



- 不含美國簽證 RM 950
- 不含加拿大簽證 RM 950
- USA visas RM 950 NOT included
- Canada visas RM 950 NOT included



- 不含船上繳付的郵輪員工小費
- Cruise Service Charge PAID on board

USD 16 x 5 (晚/Nights) = USD 80**

** 郵輪保留調整權利

** Cruise reservation adjustment force

細節與條規 Terms & Conditions

- 團費訂金每人 RM 5,000。
- 第二次訂金 RM10,000 需在 26/09/2023 前繳付。
- 餘款需在 26/12/2023 前繳付, 否則作自動退團, 訂金將未收。

- 團隊在出發前 3 個月如果少於 16 人或因其他任何原因必須取消, 訂金可改用於參加其他團隊或退回。
- 如果郵輪調整碼頭稅或燃油附加費, 旅客得補繳差額。
- 本社代辦美國及加拿大簽證, 需護照正本, 相片 2 張及個人經濟能力文件證明。
- 美國政府規定簽證必須親自於吉隆坡美國大使館面試。
- 加拿大簽證需要親自於吉隆坡加拿大大使館蓋手印。
- 凡被美國拒絕簽發簽證旅客, 本社將退回訂金。必須出示證明文件。
- 加拿大及美國簽證必須在出發前 90 天前辦妥。
- 在特殊原因之下, 本社保留更改航空公司, 航班或行程表之權力。
- 報名後, 團員退團條規如: 顧客因任何理由選擇取消旅行團, 本公司均會按以下方法扣款: 所有取消的要求應以書面提出 (不包括出發日及通知日), 如以電話或電子郵件方式提出, 將不被接納。
 - 出發前 14 天內書面通知, 團費全數未收。
 - 出發前 15-39 天內書面通知, 每人扣除團費之 75%
 - 出發前 40-59 天內書面通知, 每人扣除團費之 50%
- 凡顧客更改旅遊目的地或日期, 均當作取消論。
- 必須遵守郵輪規則與條規。

- Deposit of RM 5,000 per passenger is required at the time of booking.
- Second deposit of RM 10,000 must be paid before 26/09/2023.
- Full payment must be settled before 26/12/2023, otherwise the trip is treated as cancelled and deposit forfeited.

- If tour group less than 16 pax on 3 months before departure, or due to other reasonable reason that cause unable to depart, the deposit can be used to join other tour or refunded.
- Airport tax, fuel surcharge, Port charges & Cruise fuel surcharge are subject to changes.
- Application for USA & Canada Visa can be done through our company, Please submit passport with 2 passport size photo & financial documents.
- Application for USA Visa, applicant must personally go to KL for interview.
- Application for Canada visas, applicant must personally go KL for 10-fingers print.
- If visa rejected by USA embassy, balance amount of deposit to be refunded upon receipt of written proof rejection.
- **USA & Canada visas must be obtained 90 day before departure.**
- Our company has the rights to change airline flight and itinerary without prior notice.
- Cancellation must be written in officially inspite of any reason.
 - Cancellation 14 days before sailing - 100% of tour fare forfeited.
 - Cancellation 15-39 days prior to sailing - 75% of tour fare forfeited.
 - Cancellation 40-59 days prior to sailing - 50% of tour fare forfeited.
- Change of destination or change of departure date is counted as cancellation of tour.
- All rules and regulations of the Cruise must be strictly adhered.

公司業務 We Specialize For:



088-233032

www.sabahmatthewpaul.com.my

Like /matthewpaultravel matthewpaultours@gmail.com

Lot B-1-5, 1st/F, Block B, Plaza Tanjung Aru, Tanjung Aru, Jln. Mat Salleh, 88100 KK, Sabah, Malaysia.

*****行程中照片只供參考***** ALL the photos used in Itinerary are for illustration only*****



MATTHEWPAUL 開心旅行社有限公司

TOURS & TRAVEL SDN BHD 開心旅遊, 品牌旅遊



NCL NORWEGIAN CRUISE LINE® 挪威郵輪



挪威郵輪旗下豪華船隊

Norwegian Cruise Line Luxury Cruises

首選銷售代理 (馬來西亞)
Preferred Sales Agent (Malaysia)
 開心旅行社有限公司
 Matthewpaul Tours & Travel S/B
 KPLN/LN-4696
 Co. No.: 738891-U

挪威郵輪成立於1966年，總部於美國佛羅里達州戴德縣。現時連同最新加入之大洋郵輪及麗晶七海郵輪所擁有合共23艘已投入服務的郵輪所組成的船隊；航線遍及南北美洲，夏威夷，加勒比海，阿拉斯加，歐洲，地中海，百慕達及亞洲等。是全球第三大郵輪集團。

Norwegian Cruise Line (NCL) is a cruise line founded in 1966 and based in the United States. It is the third-largest cruise line in the world.

<p>NORWEGIAN PRIMA 挪威領途號</p> <p>Gross tonnage: 142,500 Guests (dbl occ): 3,215 Deck: 20 Restaurants: 16 Crew: 1,388 Bars & Lounge: 12</p>	<p>NORWEGIAN ENCORE™ 挪威永恒號</p> <p>Gross tonnage: 169,116 Guests (dbl occ): 3,998 Deck: 20 Restaurants: 22 Crew: 2,100 Bars & Lounge: 13</p>
---	---

<p>NORWEGIAN BREAKAWAY® 挪威逍遙號</p> <p>Gross tonnage: 145,655 Guests (dbl occ): 3,963 Deck: 18 Restaurants: 22 Crew: 1,657 Bars & Lounge: 15</p>	<p>NORWEGIAN BLISS™ 挪威暢悅號</p> <p>Gross tonnage: 168,028 Guests (dbl occ): 4,004 Deck: 20 Restaurants: 22 Crew: 1,716 Bars & Lounge: 13</p>	<p>NORWEGIAN EPIC® 挪威愛彼號</p> <p>Gross tonnage: 155,873 Guests (dbl occ): 4,100 Deck: 19 Restaurants: 22 Crew: 1,724 Bars & Lounge: 16</p>	<p>NORWEGIAN JOY® 挪威喜悅號</p> <p>Gross tonnage: 167,725 Guests (dbl occ): 3,804 Deck: 20 Restaurants: 21 Crew: 1,821 Bars & Lounge: 16</p>
--	--	---	--

<p>NORWEGIAN GEM® 挪威珠寶號</p> <p>Gross tonnage: 93,530 Guests (dbl occ): 2,394 Deck: 15 Restaurants: 14 Crew: 1,017 Bars & Lounge: 15</p>	<p>NORWEGIAN ESCAPE® 挪威邁逸號</p> <p>Gross tonnage: 164,998 Guests (dbl occ): 4,266 Deck: 20 Restaurants: 24 Crew: 1,733 Bars & Lounge: 19</p>	<p>NORWEGIAN PEARL® 挪威明珠號</p> <p>Gross tonnage: 93,530 Guests (dbl occ): 2,394 Deck: 15 Restaurants: 18 Crew: 1,072 Bars & Lounge: 14</p>	<p>NORWEGIAN GETAWAY® 挪威暢意號</p> <p>Gross tonnage: 145,655 Guests (dbl occ): 3,963 Deck: 18 Restaurants: 23 Crew: 1,646 Bars & Lounge: 14</p>
---	---	---	--

<p>NORWEGIAN JEWEL® 挪威寶石號</p> <p>Gross tonnage: 93,502 Guests (dbl occ): 2,376 Deck: 15 Restaurants: 20 Crew: 1,069 Bars & Lounge: 13</p>	<p>NORWEGIAN SUN® 挪威太陽號</p> <p>Gross tonnage: 78,309 Guests (dbl occ): 1,936 Deck: 13 Restaurants: 17 Crew: 906 Bars & Lounge: 12</p>	<p>PRIDE OF AMERICA® 美國之傲號</p> <p>Gross tonnage: 80,439 Guests (dbl occ): 2,186 Deck: 14 Restaurants: 9 Crew: 927 Bars & Lounge: 9</p>	<p>NORWEGIAN JADE® 挪威翡翠號</p> <p>Gross tonnage: 93,558 Guests (dbl occ): 2,402 Deck: 15 Restaurants: 18 Crew: 1,037 Bars & Lounge: 14</p>
---	---	--	--

<p>NORWEGIAN DAWN® 挪威之晨號</p> <p>Gross tonnage: 92,250 Guests (dbl occ): 2,340 Deck: 14 Restaurants: 16 Crew: 1,032 Bars & Lounge: 12</p>	<p>NORWEGIAN SKY® 挪威天空號</p> <p>Gross tonnage: 77,104 Guests (dbl occ): 2,004 Deck: 12 Restaurants: 12 Crew: 899 Bars & Lounge: 11</p>	<p>NORWEGIAN STAR® 挪威之星號</p> <p>Gross tonnage: 91,740 Guests (dbl occ): 2,348 Deck: 14 Restaurants: 16 Crew: 1,031 Bars & Lounge: 10</p>	<p>NORWEGIAN SPIRIT® 挪威精神號</p> <p>Gross tonnage: 75,904 Guests (dbl occ): 2,018 Deck: 13 Restaurants: 15 Crew: 912 Bars & Lounge: 10</p>
--	---	--	--

公司業務 We Specialize For:

- 國外旅遊 Outbound
- 郵輪旅遊 Cruise
- 國際遠程豪華旅遊 Luxury Travel Destinations

088-233032

www.sabahmatthewpaul.com.my

Like /matthewpaultravel matthewpaultours@gmail.com

Lot B-1-5, 1st/F, Block B, Plaza Tanjung Aru, Tanjung Aru, Jln. Mat Salleh, 88100 KK, Sabah, Malaysia.

*****行程中照片只供參考***** ALL the photos used in Itinerary are for illustration only*****